

## Les façades restent inchangées dans le cadre du projet

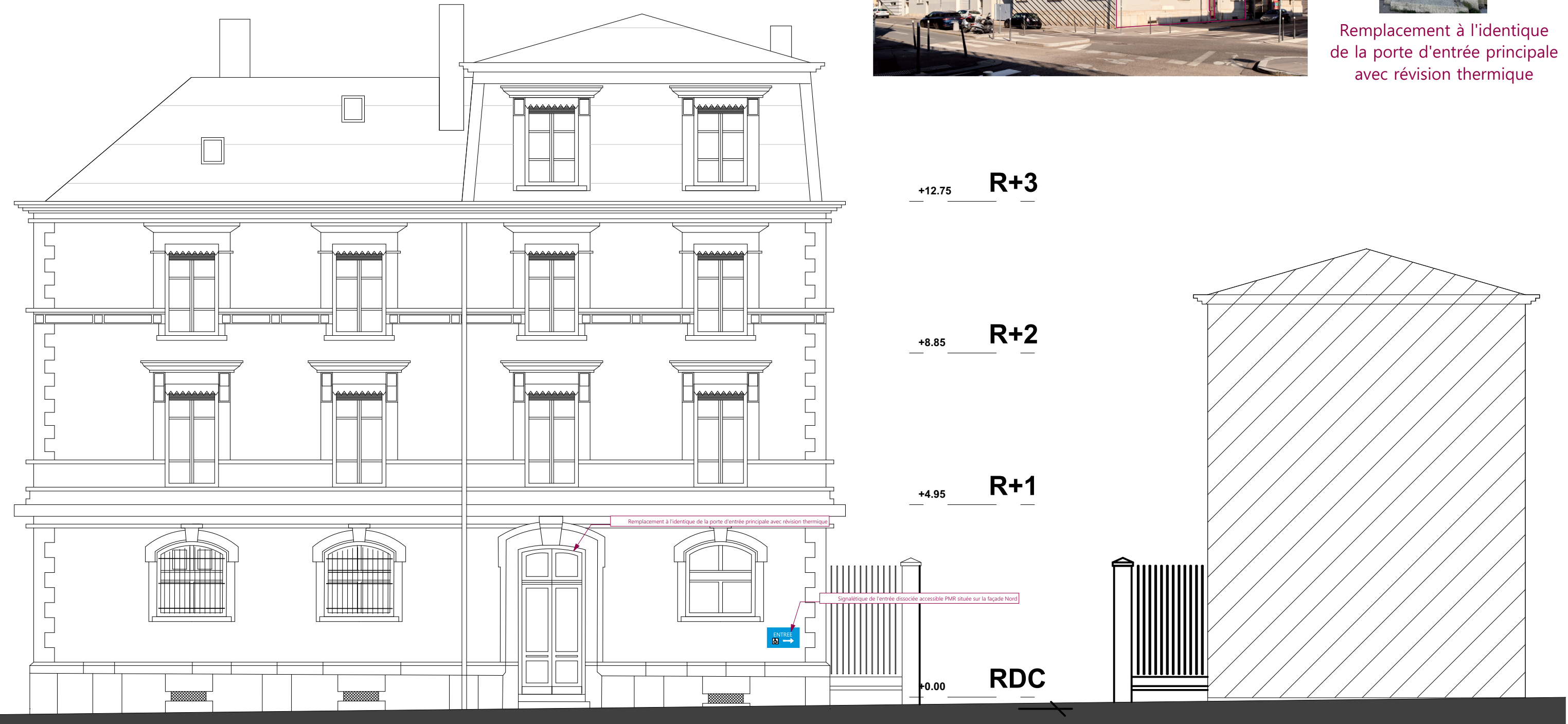



Remplacement à l'identique  
de la porte d'entrée principale  
avec révision thermique



## Façade Est - Existant/Projet

**1:100**

Ouvrage : Aménagement d'un centre de santé mentale dans un bâtiment existant 102 rue de Marseille, 69 007 LYON			Maître d'ouvrage: <b>Université de Lyon</b> 92 rue Pasteur 69007 LYON				Maître d'œuvre : <b>HAUTS-DE-FRANCE / OUEST</b> 5/7, avenue Eugène Gazeau - 60300 SENLIS Tel. : 03 44 26 90 59  <b>HAUTS-DE-FRANCE</b> 2 rampe Saint Marcel - 02000 LAON Tel. : 03 23 22 61 06  <b>GRAND PARIS</b> Cité Descartes - 18, rue Albert Einstein - 77420 CHAMPS-SUR-MARNE Tel. : 01 60 06 04 75				<b>GRAND LYON</b> 28, rue Juliette Récamier - 69006 LYON Tel. : 04 37 69 99 26  <b>GRAND EST</b> 6, rue Saint Just - 51100 REIMS Tel. : 03 26 05 83 90   architectes ingénieurs  www.idoneis.fr / contact@idoneis.fr				Ind	Nom de changement	Date
N° de plan: <b>1226_DOE_ind00_PL10</b>	Titre: Façade Est - Existant/Projet		Echelle : 1:100	Format : A3	N° de projet : 1226	Phase : 1226_DOE_ind00					00	Première publication	26/05/2023				
Y:\20_DESSINS\1226\1226_UDL_CSME_DET_ind00.pln						Architecte : JMT				Ingénieur : DR							